

Езиков Център LinguaMundi

Пловдив, България

УДОСТОВЕРЕНИЕ

ЗА ПРОВЕДЕН ЕЗИКОВ ОДИТ ПО АНГЛИЙСКИ ЕЗИК

№ .2021 г.

ДИМИТЪР ЗДРАВКОВ БЕЛИЧЕВ

с ЕГН

На 11.01.2021 година се яви на езиков одит за определяне на нивото по английски език.

Резултатите по компоненти са както следва:

Четене с разбиране:	19 точки от 20 точки
Слушане с разбиране:	20 точки от 20 точки
Граматика и лексика:	16,5 точки от 20 точки
Писане:	19 точки от 20 точки
Говорене:	15 точки от 20 точки
ОБЩ РЕЗУЛТАТ ОТ ПРОВЕДЕНИЯ ЕЗИКОВ ОДИТ:	89,5 точки от 100 точки

Ниво на владеене на английски език: **Advanced level (C1)**

Подробна информация за нивата е представена на гърба на съответния документ

Директор:



LinguaMundi Language Centre provides quality English language teaching under the following criteria for each level:

Stamp	Level	Description
	<p>Beginner CEF Level: A1 (Basic user)</p>	<ul style="list-style-type: none"> ● can understand and use basic everyday phrases; can introduce themselves and ask and answer questions about personal details; ● has a very basic repertoire of words and phrases; ● can demonstrate only very limited grammatical control; ● can manage only very short utterances, but is dependent on repetition and rephrasing from partner.
	<p>Elementary CEF Level: A1/A2 (Basic user)</p>	<ul style="list-style-type: none"> ● can understand sentences and frequently used expressions; ● can communicate in simple and routine tasks; ● can use basic sentence patterns with memorised phrases; ● can use simple structures correctly, but makes systematic basic errors; ● can make themselves understood in short turns, despite long breaks or pauses; ● can respond to questions but is rarely able to keep conversation going by themselves.
	<p>Pre-intermediate CEF Level: A2/B1 (Basic user)</p>	<ul style="list-style-type: none"> ● can understand more complex sentences and commonly used expressions and phrases; ● can handle efficiently simple and routine tasks; ● can use simple structures correctly; ● can make themselves understood in short turns, despite some hesitation; ● can respond to questions and is able to converse about familiar and routine matters.
	<p>Intermediate CEF Level: B1 (Independent user)</p>	<ul style="list-style-type: none"> ● can understand the main points of clear standard input on familiar matters; ● can deal with most situations likely to arise while traveling; ● can produce simple connected texts on familiar topics; ● can describe experiences and events, plans, hopes and ambitions; ● has enough language to get by in everyday situations; ● can express themselves reasonably accurately; ● can initiate and deal with familiar everyday interactions.
	<p>Upper intermediate CEF Level: B2 (Independent user)</p>	<ul style="list-style-type: none"> ● can understand the main ideas of a complex text on both concrete and abstract topics; ● can interact with a degree of fluency and spontaneity that makes interaction with native speakers possible without strain for either party; ● can produce a clear detailed text on a wide range of subjects.
	<p>Advanced CEF Level: C1 (Proficient user)</p>	<ul style="list-style-type: none"> ● can understand a wide range of demanding, longer texts, and recognise implicit meaning; ● can express themselves fluently and spontaneously with much obvious searching for expressions; ● can use language flexibly, for social, academic and professional purposes; ● can produce clear, well-structured, detailed texts, on complex subjects, showing controlled use of organizational patterns and cohesive devices.

LinguaMundi Language Centre

Plovdiv, Bulgaria

Certificate of Completion

of a Linguistic Audit in English

№ 2021

This is to certify that

DIMITAR ZDRAVKOV BELICHEV

PIN:

on 11.01.2021 completed a linguistic audit evaluating the level of fluency in English.

The scores from the individual components are as follows:

Reading Comprehension:	19 out of 20
Listening Comprehension:	20 out of 20
Grammar and vocabulary:	16,5 out of 20
Writing:	19 out of 20
Speaking:	15 out of 20
Total score:	89,5 out of 100

Level of fluency in English: **Advanced level (C1)**

Detailed explanation of the English levels could be found on the reverse side of this document.

Director:



LinguaMundi Language Centre provides quality English language teaching under the following criteria for each level:

Stamp	Level	Description
	<p>Beginner CEF Level: A1 (Basic user)</p>	<ul style="list-style-type: none"> ● can understand and use basic everyday phrases; can introduce themselves and ask and answer questions about personal details; ● has a very basic repertoire of words and phrases; ● can demonstrate only very limited grammatical control; ● can manage only very short utterances, but is dependent on repetition and rephrasing from partner.
	<p>Elementary CEF Level: A1/A2 (Basic user)</p>	<ul style="list-style-type: none"> ● can understand sentences and frequently used expressions; ● can communicate in simple and routine tasks; ● can use basic sentence patterns with memorised phrases; ● can use simple structures correctly, but makes systematic basic errors; ● can make themselves understood in short turns, despite long breaks or pauses; ● can respond to questions but is rarely able to keep conversation going by themselves.
	<p>Pre-intermediate CEF Level: A2/B1 (Basic user)</p>	<ul style="list-style-type: none"> ● can understand more complex sentences and commonly used expressions and phrases; ● can handle efficiently simple and routine tasks; ● can use simple structures correctly; ● can make themselves understood in short turns, despite some hesitation; ● can respond to questions and is able to converse about familiar and routine matters.
	<p>Intermediate CEF Level: B1 (Independent user)</p>	<ul style="list-style-type: none"> ● can understand the main points of clear standard input on familiar matters; ● can deal with most situations likely to arise while traveling; ● can produce simple connected texts on familiar topics; ● can describe experiences and events, plans, hopes and ambitions; ● has enough language to get by in everyday situations; ● can express themselves reasonably accurately; ● can initiate and deal with familiar everyday interactions.
	<p>Upper intermediate CEF Level: B2 (Independent user)</p>	<ul style="list-style-type: none"> ● can understand the main ideas of a complex text on both concrete and abstract topics; ● can interact with a degree of fluency and spontaneity that makes interaction with native speakers possible without strain for either party; ● can produce a clear detailed text on a wide range of subjects.
	<p>Advanced CEF Level: C1 (Proficient user)</p>	<ul style="list-style-type: none"> ● can understand a wide range of demanding, longer texts, and recognise implicit meaning; ● can express themselves fluently and spontaneously with much obvious searching for expressions; ● can use language flexibly, for social, academic and professional purposes; ● can produce clear, well-structured, detailed texts, on complex subjects, showing controlled use of organizational patterns and cohesive devices.



EnglishScore

This is to certify that

DIMITAR ZDRAVKOV BELICHEV

has achieved CEFR C1 in a test of English Proficiency

500

Grammar 450

Vocabulary 512

Listening 498

Reading 539

CEFR C1 · Advanced

Valid from **07 Jan 2021** to **07 Jan 2022**

✓ Verified

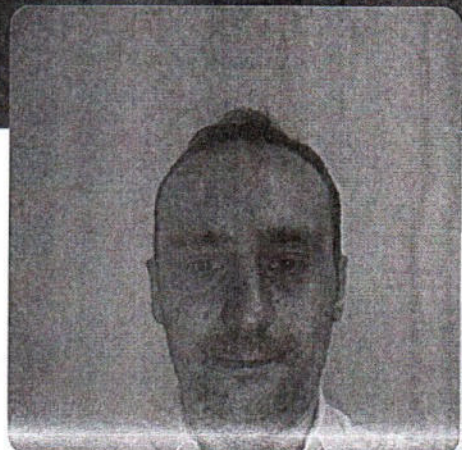



ЕВРОПЕЙСКИ СЪЮЗ
ЕВРОПЕЙСКИ
СОЦИАЛЕН ФОНД



НАЦИОНАЛЕН
ИНСТИТУТ
НА ПРАВОСЪДИЕТО



ОПЕРАТИВНА ПРОГРАМА
ДОБРО УПРАВЛЕНИЕ

СЕРТИФИКАТ

№ .. от 2018

по Дейност 2 „Провеждане на чуждоезикови обучения по английски език и френски език“ на проект "Иновативни продукти и услуги в обучението, предоставяно от НИП", финансиран от Оперативна програма „Добро управление“, съфинансирана от Европейския съюз чрез Европейския социален фонд, Договор № ..
.2017 г.

Настоящият се издава на

Димитър Здравков Беличев

в уверение на това, че е завършил/-а успешно курс по

Юридическа терминология

на АНГЛИЙСКИ език

с общ хорариум от 36 учебни часа.



Обучаваща институция: „ЦЕБО-99“ ООД, ползвател на марката за услуги „Училища ЕВРОПА“



Управител:



ДИПЛОМА ЗА СРЕДНО ОБРАЗОВАНИЕ

Серия №
Рег. № / 2002 г.

Димитър Здравков Беличев

собствено, бащино и фамилно име

ЕГН , рожен... в град/село
община област
през 2002. година завърши Френска Езикова Гимназия "Антон Дьо Сент -
вид и наименование на училището
"Екзюпери" гр. Пловдив
профил Чуждоезиков.
форма на обучение ДНЕВНА срок на обучение 5 години
с общ успех Мн.добър 4.97.
с думи с цифри
С решение на държавната зрелостна комисия (протокол №
от 22.05.2002 г.) му се признава СРЕДНО ОБРАЗОВАНИЕ.
му/и

ДЪРЖАВНА ЗРЕЛОСТНА КОМИСИЯ

ДИРЕКТОР:

Нели Ваучкова
име и фамилно



подпис

Дава право за продължаване на образованието.

ОЦЕНКИ ОТ ДЪРЖАВНИТЕ ЗРЕЛОСТНИ ИЗПИТИ

Български език и литература	Отличен	6.00
Френски език	Мн.добър	5.00

ОЦЕНКИ ОТ ЗАДЪЛЖИТЕЛНА ПОДГОТОВКА

Български език и литература	Отличен	6.00	309
Френски език (I чужд)	Мн.добър	5.00	1488
Английски език (II чужд)	Мн.добър	5.00	439
Италиански език (III чужд)	Добър	4.33	269
Математика	Среден	3.33	345
Информатика	Мн.добър	5.00	62
История	Мн.добър	5.00	237
Философия	Отличен	5.67	206
Физика и астрономия	Добър	3.67	175
Химия	Добър	4.00	144
Биология	Отличен	6.00	144
География	Отличен	6.00	144
Изобразително изкуство	Отличен	6.00	36
Музика	Отличен	6.00	36
Технологии на превода	Отличен	5.50	144
Физкултура (спорт)	Отличен	6.00	237

ОБЩ
ХОРАРИУМ
учебни часове

ОЦЕНКИ ОТ ПРОФИЛИРАНАТА ПОДГОТОВКА

Френски език	Мн.добър	5.25	1632
Английски език	Мн.добър	5.00	439
Италиански език	Добър	4.33	269

ОБЩ
ХОРАРИУМ
учебни часове



РЕПУБЛИКА БЪЛГАРИЯ
 МИНИСТЕРСТВО НА ОБРАЗОВАНИЕТО
 И НАУКАТА

ДИПЛОМА

за средно
образование

Френска Езикова Гимназия
вид, дадено наименование на училището
 "Антоан Дьо Сент - Екзюпери"
 гр. Пловдив

град/село Пловдив
 община Пловдив
 район Северен
 област Пловдивска

.....
.....
.....
.....
.....
.....
.....
.....
.....
.....
.....
.....
.....
.....
.....

ОЦЕНКИ ОТ ЗАДЪЛЖИТЕЛНО ИЗБИРАЕМА ПОДГОТОВКА

ОБЩ
ХОРАРИУМ
учебни часове

ОЦЕНКИ ОТ СВОБОДНО ИЗБИРАЕМА ПОДГОТОВКА

ОБЩ
ХОРАРИУМ
учебни часове

ДИРЕКТОР:!



Оценките са по шестобална система, при която най-високата е 6 (шест) и най-ниската положителна – среден (3).